Kath. Pfarreiengemeinschaft

Hahnbach – St. Jakobus
Gebenbach – St. Martin
Ursulapoppenricht – St. Ursula



Pfarrbrief

Nr. 2026-10 // 22.11.-20.12.2026



Rorate in der Pfarrkirche St. Jakobus

Auf ein Wort...

Advent – Zeit des Wartens, Zeit des Lichtes und Zeit der Hoffnung! Der Advent ist eine ganz besondere Zeit im Kirchenjahr. Es ist eine Zeit des Wartens und der Sehnsucht, eine Zeit der Stille und der Besinnung, aber vor allem eine Zeit des Lichtes und der Hoffnung. Wir gehen Schritt für Schritt auf Weihnachten zu und bereiten uns auf das Fest der Geburt Jesu Christi vor. Dabei lädt uns der Advent ein, nicht nur äußerlich die Häuser und Straßen zu schmücken, sondern auch innerlich unsere Herzen für die Ankunft des Gottessohnes zu öffnen.

Das Wort Advent bedeutet **„Ankunft".** Wir warten auf Jesus, der vor mehr als 2000 Jahren in Bethlehem geboren wurde. Doch seine Ankunft ist nicht nur ein Ereignis der Vergangenheit. Jesus möchte auch heute bei uns Menschen ankommen. Er möchte mitten in unserem Alltag gegenwärtig sein, unsere Sorgen und Ängste teilen, uns in schwierigen Zeiten begleiten und uns neue Hoffnung schenken. Er möchte dort Licht bringen, wo Dunkelheit herrscht, wo Menschen traurig, einsam oder mutlos sind. Gerade in einer Welt, die oft von Kriegen, Unruhe, Unsicherheit und vielen Herausforderungen geprägt ist, dürfen wir darauf vertrauen: **Gott lässt uns nicht allein. Sein Licht leuchtet auch in den dunkelsten Stunden.**

Das bekannte Adventslied ***„O Heiland, reiß die Himmel auf"*** bringt diese tiefe Sehnsucht nach Gottes Nähe wunderbar zum Ausdruck. „Herab, herab vom Himmel …" – so rufen wir im Lied. Es ist ein sehnsuchtsvoller Ruf nach dem Erlöser, nach dem Licht, das unsere Dunkelheit erhellt, und nach der Hoffnung, die unser Leben trägt. Dieser Ruf ist auch heute noch aktuell. Wie sehr wünschen wir uns Frieden, Versöhnung, Geborgenheit und Zuversicht! Wie sehr brauchen wir Menschen, die füreinander da sind, einander zuhören und Licht in das Leben anderer bringen.

Eine besonders schöne Möglichkeit, den Advent bewusst und in einer besonderen Atmosphäre zu erleben, sind unsere **Rorategottesdienste am frühen Morgen**. Wenn draußen noch Dunkelheit herrscht und in unseren Kirchen nur die vielen Kerzen leuchten, entsteht eine ganz eigene, stille und wohltuende Atmosphäre. Das warme Kerzenlicht, die vertrauten Adventslieder, die Gebete und das gemeinsame Feiern laden dazu ein, für einen Augenblick aus der Hektik des Alltags herauszutreten und zur Ruhe zu kommen.

In dieser besonderen Stimmung dürfen wir uns neu auf das Wesentliche besinnen: auf Gott, der uns entgegenkommt und bei uns ankommen möchte. Vielleicht ist gerade die Dunkelheit des frühen Morgens ein schönes Bild für unser Leben. Nicht immer ist alles hell und leicht. Manchmal erleben wir Sorgen, Enttäuschungen oder Zeiten, in denen uns die Hoffnung fehlt. Doch schon ein kleines Licht kann die Dunkelheit durchbrechen. So möchte auch Christus unser Leben hell machen und uns zeigen, dass es immer Grund zur Hoffnung gibt.

Herzlich laden wir Sie ein, die Rorategottesdienste in unseren Pfarrkirchen Gebenbach (Montag) und Hahnbach (Freitag) mitzufeiern! Nehmen wir uns diese besondere Zeit am frühen Morgen, lassen wir uns vom Licht der Kerzen berühren und stimmen wir uns gemeinsam auf das Weihnachtsfest ein. Machen wir

uns miteinander auf den Weg durch den Advent – mit offenen Augen für die Menschen um uns herum, mit offenen Ohren für die leisen Zeichen Gottes und mit offenen Herzen für Jesus Christus. Denn Advent heißt: Gott kommt uns entgegen. Er möchte bei uns ankommen. Machen wir ihm Platz in unserem Leben, in unserem Herzen!

Wir wünschen Ihnen allen eine gesegnete Adventszeit, viele lichtvolle Momente und die Hoffnung, dass Gottes Licht unsere Herzen und unsere Welt heller macht.

Ihr Pfarrer Michael Birner

Erreichbarkeit der Geistlichen

PfrB = Pfarrer Michael Birner (09664/1700 Büro)
PfvP = Pfarrvikar Christian Preitschaft (09622/1402 oder 0179/6617920)
Pfarrbüro 09622/7056111
PfrH = Pfarrer i. R. Hans Peter Heindl (09664/9538666)
PfrF = Pfarrer i. R. Eduard Feichtmeier (09621/6509513)
DG = Diakon Dieter Gerstacker (09664/1362)

Gottesdienstordnung vom 22.11.2026 - 20.12.2026

Zelebrant und Prediger bei den Sonn- und Festtagsgottesdiensten sind jeweils mit Kürzel angegeben und aus dem Pfarrbrief zu entnehmen!
Von den Messstipendien verbleibt nur das erste in der Pfarrei (Hahnbach, Gebenbach, Ursulapoppenricht und Iber), die übrigen werden an die Diözese Regensburg weitergeleitet. Sie werden aber als Mitgedenken in der jeweiligen Hl. Messe mitgefeiert.

Sonntag 22.11. - CHRISTKÖNIG
Kollekte für die Jugend- und Arbeiterseelsorge

Hahnbach
10.00 **Sonntagseucharistie mit Aufnahme d. neuen Ministranten und Verabschiedung d. ausscheidenden Ministranten** *(PfrB/DG-A)*
für alle Lebenden und Verstorbenen der Pfarrgemeinde
Paul Daubenmerkl f. + Opa Hubert u. + Opili Oswald Meier
MG: Marianne Meier Jahresmesse f. + Mutter Maria u. + Angehörige
Familien Dotzler u. Luber (Geschw.) f. + Schwester Elisabeth Balmes z. Todestag

Iber
08.30 **Sonntagseucharistie** *(PfrB/DG-A)*
Kornelia Kohl f. + Ehemann, Vater und Opa Franz Kohl

Gebenbach
10.00 **Sonntagseucharistie mit Aufnahme d. neuen Ministranten und Verabschiedung d. ausscheidenden Ministranten** *(PfvP)*
Rosa Apfelbacher für + Eltern
18.30 **Rosenkranz**

Ursulapoppenricht
08.30 **Sonntagseucharistie** *(PfvP)*
Geschwister Kohl für + Mutter zum Sterbetag

Höhengau
11.00 **Taufe: Alexander Schmidl** *(DB)*

Montag 23.11. - Hl. Kolumban, Hl. Klemens I.

Gebenbach
18.30 **Rosenkranz**

Ursulapoppenricht
08.30 **Hl. Messe** *(PfrF)*

Dienstag 24.11. - Hl. Andreas Dung-Lac und Gefährten

Süß
18.00 **Hl. Messe** *(PfrH)*
K. Bauer f. + Eltern, Schwiegereltern u. Großeltern

Gebenbach
18.30 **Rosenkranz**
19.00 **Hl. Messe** *(PfrB)*
zu Ehren der Gottesmutter

Ursulapoppenricht
18.00 **Hl. Messe** *(PfrF)*
Frau Rumpler für + Ehemann

Mittwoch 25.11. - Hl. Katharina von Alexandrien

Iber
17.00 **Hl. Messe** *(PfrH)*
Magdalena Vilser f. + Ehemann

Gebenbach
18.30 **Rosenkranz**

Ursulapoppenricht
16.00 **Hl. Messe** *(PfrF)*
Paula Graml für + Eltern Josef und Barbara Kölbl

Donnerstag 26.11. - Hl. Konrad und hl. Gebhard

Hahnbach
17.30 **Rosenkranz**
18.00 **Hl. Messe** *(PfrB)*
Fam. Wawersig f. + Walter Wawersig z. Sterbetag

Gebenbach
18.30 **Rosenkranz**

Ursulapoppenricht
18.00 **Hl. Messe** *(PfrF)*

✲✲✲✲✲✲✲✲✲✲✲✲✲✲✲✲✲✲✲✲✲✲✲✲✲✲✲✲✲✲✲✲✲

Freitag 27.11. - Freitag der 34. Woche im Jahreskreis

Hahnbach
18.00 **Hl. Messe** *(PfrB)*
f. d. Muttergottes z. immerwährenden Hilfe

Gebenbach
18.30 **Rosenkranz**

Ursulapoppenricht
08.30 **Hl. Messe** *(PfrF)*
zum Gedenken für Antonia Andersch
MG: Wagner (Höhengau) für + Eltern und Brüder
Frau Ehbauer nach Meinung

Samstag 28.11. - Marien-Samstag

Hahnbach
17.00 **Beichtgelegenheit** *(PfrH)*
17.30 **Rosenkranz**
18.00 **Vorabendmesse** *(PfrH)*
für alle Lebenden und Verstorbenen der Pfarrgemeinde
Henriette Koller zum 2. Todestag meines lieben Mannes, guten Vaters, Opas und Uropas
MG: Jahrgang 1935/36 f. + Schulkameraden
Günter Ritter f. + Ehefrau, Mutter und Oma Christa z. Sterbetag
Maria Graf f. + Eltern u. + Schwiegereltern z. d. Sterbetagen

Gebenbach
17.30 **Rosenkranz**
18.00 **Vorabendmesse** *(PfvP)*
Fam. Johann Friedl nach Meinung

Ursulapoppenricht
18.00 **Vorabendmesse** *(PfrF)*
Fam. Lösch (Stgl.) für + Eltern

Sonntag 29.11. - 1. ADVENTSSONNTAG

Hahnbach
08.30 **Sonntagseucharistie** *(PfvP/DG-A)*
Marlies Hofmann f. + Ehemann Konrad Hofmann u. f. alle Verstorbenen der Familien Neidl, Wendl und Hofmann
10.00 **Sonntagseucharistie** *(PfvP)*
Familie Karl zum Dank
MG: Geschwister Rauch f. + Vater Franz Rauch z. 10. Todestag

Iber
16.30 **Auftakt "Iber leuchtet im Advent"**
gestaltet: Kathrin Schwarzmann

Gebenbach
08.30 **Sonntagseucharistie** *(PfrB)*
Marianne Heldmann für + Mutter
MG: Artur Lindner für + Eltern Adolf und Elisabeth Lindner

14.00 **Adventsandacht** *(PfvP)*
18.30 **Rosenkranz**

Ursulapoppenricht
10.00 **Sonntagseucharistie mit Aufnahme d. neuen Ministranten und Verabschiedung d. ausscheidenden Ministranten** *(PfrB/DG-A)*
musikalische Gestaltung: Kirchenchor
Alexandra Beller für + Großonkel Hans Pronath zum Todestag
MG: Michael und Andreas Mertel f. + Oma Barbara Peras
Geschw. Erras für + Mutter
Fam. Dobmeier für + Eltern und Schwester Meta
Fam. Rupprecht (Höhengau) f. + Oma Barbara Rupprecht
Fam. Ludwig Wendl (Godlr.) f. + Eltern und + Schwiegereltern

Montag 30.11. - Hl. Andreas

Hahnbach **Klostergewölbe**
18.00 **Hausgottesdienst des Bistums im Advent**

Gebenbach
06.30 **Rorate** *(PfvP)*
musikalische Gestaltung: Kindergesangsgruppe
Hans Schöpf für + Eltern, Bruder und Schwägerin Resi
18.30 **Rosenkranz**
19.00 **Hausgottesdienst des Bistums im Advent** – die Texte vom Schriftenstand bitte mit nach Hause nehmen und dort beten.

Ursulapoppenricht
08.30 **Hl. Messe** *(PfrF)*
19.00 **Hausgottesdienst des Bistums im Advent** – die Texte vom Schriftenstand bitte mit nach Hause nehmen und dort beten.

Dienstag 01.12. - Dienstag der 1. Adventwoche

Hahnbach
16.00 **Weggottesdienst der Erstkommunionkinder** *(DG)*

Süß
18.00 **Hl. Messe** *(PfrB)*
Jola Trautmann f. + Bruder Pfr. Andrzej Wierzbicki zum Namenstag und + Eltern

Gebenbach
18.30 **Rosenkranz**
19.00 **Hl. Messe** *(PfvP)*
zu Ehren des Hl. Josef

Ursulapoppenricht
18.00 **Hl. Messe** *(PfrF)*
für + Johanna Kohl

Mittwoch 02.12. - Hl. Luzius

Iber
17.00 **Hl. Messe** *(PfrB)*

Kornelia Kohl f. + Schwester Monika und + Eltern

Gebenbach
18.30 **Rosenkranz**

Ursulapoppenricht
16.00 **Schülermesse** *(PfvP)*

Donnerstag 03.12. - Hl. Franz Xaver

Hahnbach
17.30 **Rosenkranz**
18.00 **Hl. Messe** *(PfrH)*
dem Hl. Antonius zum Dank

Gebenbach
18.30 **Rosenkranz**

Ursulapoppenricht
18.00 **Hl. Messe** *(PfrF)*
Fr. Wagner für + Patin Barbara Hofmann

Freitag 04.12. - Hl. Barbara, Hl. Johannes von Damaskus, Sel. Adolph Kolping

Hahnbach
06.30 **Rorate** *(PfrB)*
M. + N. Rösch f. + Eltern u. + Verwandte
MG: H. u. K. Erras f. + Verwandte und + Freunde

Gebenbach
08.00 **Hl. Messe mit anschließender kurzer Anbetung** *(PfvP)*
Rosa Siegert für + Ehemann Alfons
18.30 **Rosenkranz**

Ursulapoppenricht
08.30 **Hl. Messe** *(PfrF)*
Ehbauer f. + Berta Gallenberger

Samstag 05.12. - Hl. Anno

Hahnbach
17.00 **Beichtgelegenheit** *(PfrB)*
17.30 **Rosenkranz**
18.00 **Vorabendmesse** *(PfrB)*
f. + Maria Miksch u. Ehemann Bruno
MG: Maria Hofmann f. + Tante Barbara Wesnitzer

Gebenbach
17.15 **Beichtgelegenheit** *(PfvP)*
17.30 **Rosenkranz**
18.00 **Vorabendmesse** *(PfvP)*
Fam. Johann Friedl nach Meinung

Ursulapoppenricht
18.00 **Vorabendmesse** *(PfrF)*

Sonntag 06.12. - 2. ADVENTSSONNTAG

Hahnbach
10.00 **Familiengottesdienst – Nikolaus** *(PfrB/DG-A)*
für alle Lebenden und Verstorbenen der Pfarrgemeinde
Doris u. Hans Schmalzl zum Dank
17.00 **Adventskonzert des Gemischten Chors**

Schalkenthan
13.00 **Taufe: Marie Hubmann** *(PfrB)*

Iber
08.30 **Sonntagseucharistie** *(PfrH)*
für die Armen Seelen

Gebenbach
10.00 **Familiengottesdienst - Nikolausgottesdienst gestaltet vom Kindergarten** *(PfvP)*
musikalische Gestaltung: Gitarrengruppe
Richard und Erna Honig zum Dank
MG: Anni Götz für + Ehemann und Vater Konrad Götz
Geschw. Rösch für + Angehörige Fam. Bäumler
Fam. Schreglmann für + Uropa Johann Friedl
Fam. Rita Butz für + Angehörige
14.00 **Adventsandacht** *(PfvP)*
18.30 **Rosenkranz**



Ursulapoppenricht
08.30 **Sonntagseucharistie** *(PfvP)*
Koch-Graf zum Todestag von Konrad Koch
MG: Fam. Scharl für + Emil Scharl
Anton Kohl für + Eltern und Großeltern
Ingrid und Willi Müllhofer für + Eltern
Gertraud Wagner (Mimbach) für + Angehörige und Freunde

Montag 07.12. - Hl. Ambrosius

Hahnbach **Klostergewölbe**
18.00 **Kurzandacht im Advent**

Gebenbach
06.30 **Rorate** *(PfvP)*
musikalische Gestaltung: Wolfgang Dotzler und Michael Mende
Fam. Mende für bds. + Angehörige
18.30 **Rosenkranz**

Ursulapoppenricht
08.30 **Hl. Messe** *(PfrF)*

✻✻✻✻✻✻✻✻✻✻✻✻✻✻✻✻✻✻✻✻✻✻✻✻✻✻✻✻✻✻✻✻✻✻✻✻✻

Dienstag 08.12. - HOCHFEST DER OHNE ERBSÜNDE EMPFANGENEN JUNGFRAU UND GOTTESMUTTER MARIA

Hahnbach
18.00 **Hl. Messe** *(PfrB/DG-A)*
Marga Heidlinger f. + Mutter z. 30. Todestag
MG: Monika Strobl f. + Florian Strobl und + Verwandtschaft

Gebenbach
18.30 **Rosenkranz**
19.00 **Hl. Messe** *(PfvP)*
zu Ehren der Gottesmutter

Ursulapoppenricht
18.00 **Hl. Messe** *(PfrF)*
Franziska Graf für die Armen Seelen

Mittwoch 09.12. - Hl. Johannes Jakob (Juan Diego) Cuauhtlatoatzin

Iber
17.00 **Hl. Messe** *(PfrH)*
nach Meinung

Gebenbach
16.00 **Schülermesse** *(PfvP)*
Geschw. Hirmer für + Eltern, + Brüder und + Angehörige
18.30 **Rosenkranz**

Ursulapoppenricht
16.00 **Hl. Messe** *(PfrF)*

Donnerstag 10.12. - Gedenktag Userer Lieben Frau von Loreto

Hahnbach
17.30 **Rosenkranz**
18.00 **Hl. Messe** *(PfrH)*
zum Dank

Gebenbach
18.30 **Rosenkranz**

Ursulapoppenricht
18.00 **Hl. Messe** *(PfrF)*
Paula Graml für + Schwiegereltern Josef und Irmgard Graml

Freitag 11.12. - Hl. Damasus I.

Hahnbach
06.30 **Rorate** *(PfrB)*
M. + N. Rösch f. + Freunde u. + Nachbarn
MG: Maria Hofmann f. + Angehörige
Marlies Hellebrand f. + Vater Konrad Huber zum Sterbetag

Gebenbach
08.00 **Hl. Messe mit anschließender kurzer Anbetung** *(PfvP)*
für die armen Seelen
18.30 **Rosenkranz**

Ursulapoppenricht
08.30 **Hl. Messe** *(PfrF)*
Geschw. Erras für + Angehörige

Samstag 12.12. - Gedenktag Unserer Lieben Frau in Guadalupe

Hahnbach
17.00 **Beichtgelegenheit** *(PfrH)*
17.30 **Rosenkranz**
18.00 **Vorabendmesse** *(PfrH/DG-A)*
G. u. A. Rauch f. unsere lb. Verstorbenen

Gebenbach
17.30 **Rosenkranz**
18.00 **Vorabendmesse** *(PfvP)*
Anna Baldermann für + Sohn Rainer

Ursulapoppenricht
18.00 **Vorabendmesse** *(PfrF)*
Fam. Lösch (Stgl.) f. + Eltern u. Angehörige

Sonntag 13.12. - 3. ADVENTSSONNTAG (GAUDETE)

Hahnbach
08.30 **Sonntagseucharistie** *(PfrB/DG-A)*
für alle Lebenden und Verstorbenen der Pfarrgemeinde
10.00 **Sonntagseucharistie** *(PfrB/DG-A)*
Ch. Hofmann f. + Ehemann u. + Angehörige
MG: Marianne Meier f. + Schwester Erika z. Geburtstag u. + Angehörige
Lisa Flierl f. + Eltern u. + Angehörige
19.00 **Andacht - Friedenslicht aus Bethlehem** *(PfrB)*

Gebenbach
08.30 **Sonntagseucharistie** *(PfvP)*
Marianne Heldmann für + Ehemann, Sohn und Angehörige
14.00 **Adventssingen mit anschl. Pfarradventsfeier**
18.30 **Rosenkranz**

Mausberg
14.30 **Taufe: Lucia Kohl (Mimbach)** *(PfvP)*

Ursulapoppenricht
10.00 **Sonntagseucharistie** *(PfvP)*
Dobmeier (Bernricht) zu Ehren des Hl. Wendelin
Marianne Lobenhofer f. + Ehemann Thomas u. + Angehörige
f. + Lydia Graf

Montag 14.12. - Hl. Johannes vom Kreuz

Hahnbach **Klostergewölbe**
18.00 **Kurzandacht im Advent**

Gebenbach
06.30 **Rorate** *(PfvP)*
musikalische Gestaltung: Geschwister Schöpf und R. Scherer-Mende
Götz Anni für + Eltern und Bruder Bernhard
MG: für + Mutter M. Wendl
18.30 **Rosenkranz**

Ursulapoppenricht
08.30 **Hl. Messe** *(PfrF)*

Dienstag 15.12. - Dienstag der 3. Adventwoche

Süß
18.00 **Hl. Messe** *(PfrH)*
H. + R. Lobenhofer f. + Eltern Lobenhofer, Heisig u. alle + Verwandten

Gebenbach
16.30 **Rorategottesdienst mit den Erstkommunionkindern** *(PfrB)*
Gisela Lindner für + Schwester Monika
18.30 **Rosenkranz**

Ursulapoppenricht
18.00 **Hl. Messe** *(PfrF)*

Mittwoch 16.12. - Mittwoch der 3. Adventwoche

Hahnbach
18.30 **Bußgottesdienst** *(PfrB)*

Iber
17.00 **Hl. Messe** *(PfrH)*
Marlies Hellebrand f. + Vater Konrad Huber zum Geburtstag u. f. + Mutter Maria Huber
MG: Hildegard Siegert f. + Ehemann Hans z. Sterbetag u. + Angehörige

Gebenbach
18.30 **Rosenkranz**
19.00 **Bußgottesdienst** *(PfvP)*

Ursulapoppenricht
16.00 **Schülermesse** *(PfvP)*

Donnerstag 17.12. - Donnerstag der 3. Adventwoche

Hahnbach
17.30 **Rosenkranz**
18.00 **Hl. Messe** *(PfrB)*
Rosemarie Wiesheu f. + Adelheid Walks z. Geburtstag

Gebenbach
18.30 **Rosenkranz**

Ursulapoppenricht
18.00 **Hl. Messe** *(PfrF)*

Freitag 18.12. - Freitag der 3. Adventwoche

Hahnbach

06.30 **Rorate** *(PfrB)*
Marianne Falk f. + Ehemann Rudi, d. Verstorbenen d. Familien Falk und Lehner u. + Karlheinz Hetschger
MG: Andrea Berger f. + Angehörige und + Freunde
f. unsere + Großeltern Kunigunde u. Josef Ruppert u. unsere + Eltern Elisabeth u. Alfons Achhammer u. alle + Verwandten
Margit Rösch zum Dank
Monika Stiegler f. + Papa u. + Schwiegereltern
Gemischter Chor f. alle + Mitglieder
R. u. H. Koch f. unsere lieben Verstorbenen
Marion Jung-Hüttner f. d. + Großeltern Kunigunde u. Josef Ruppert z. Todestag u. z. Gedenken an + Mutter Hermine Jung, + Tante Lilo Achhammer u. + Onkel Josef Ruppert von Marion Jung-Hüttner
Maria Graf f. + Mutter u. + Brüder Willi, Hans u. Karl
Fam. Margot Hofmann im Gedenken an + Tante Grete, Onkel Franz u. Cousin Thomas

Gebenbach

08.00 **Hl. Messe mit anschließender kurzer Anbetung** *(PfvP)*
für + Angehörige und Verwandte

18.30 **Rosenkranz**

Ursulapoppenricht

08.30 **Hl. Messe** *(PfrF)*

19.00 **Bußgottesdienst** *(DG)*

Samstag 19.12. - Samstag der 3. Adventwoche

Hahnbach

15.30 – ca. 16.30 **Beichtgelegenheit** *(Pfr. Herbert Mader)*

17.30 **Rosenkranz**

18.00 **Vorabendmesse** *(PfrB)*
Rita u. Reinhard Neiswirth f. + Eltern Lotter, + Schwiegereltern u. + Schwester Barbara Reindl

Gebenbach

17.30 **Rosenkranz**

18.00 **Vorabendmesse** *(PfvP)*
Fam. Johann Friedl nach Meinung

Ursulapoppenricht

17.00 **Beichtgelegenheit** *(PfrH)*

18.00 **Vorabendmesse** *(PfrF)*
Frau Ehbauer zum Sterbetag von Josef Ehbauer

Sonntag 20.12. - 4. ADVENTSSONNTAG

Hahnbach

10.00 **Sonntagseucharistie** *(PfrH/DG-A)*
für alle Lebenden und Verstorbenen der Pfarrgemeinde

H. u. G. Weber f. bds. + Eltern und + Geschwister und z. Ehren d. Hl. Antonius

11.30 **Taufe: Finn Weiß** *(PfvP)*

Iber

08.30 **Familiengottesdienst** *(PfvP)*
gestaltet: Kathrin Schwarzmann
Fam. Werner f. + Georg Werner z. Sttg. u. + Verwandtschaft

Dürnsricht

14.00 **Andacht zum Frauentragen im Advent**

Gebenbach

10.00 **Familiengottesdienst** *(PfrB)*
musikalische Gestaltung: Lisa Kohl, Angela Giehrl mit Gesangsgruppe
Konrad Lindner für + Eltern Konrad und Margareta

17.00 **Adventskonzert gestaltet von ehemaligen Regensburger Domspatzen**

18.30 **Rosenkranz**

Ursulapoppenricht

08:30 **Sonntagseucharistie** *(PfrB)*
zum Gedenken für Antonia Andersch
MG: Geschwister Sehr für + Mutter Magdalena Sehr zum Todestag

Der nächste Pfarrbrief (Weihnachtspfarrbrief) gilt **von 20.12.2026 bis 24.01.2027 - für die Dauer von fünf Wochen.**

Bitte geben Sie Messintentionen und Ankündigungen hierfür bis **Freitag, den 04.12.2026** an das jeweilige Pfarrbüro. Spätere Eingänge können leider nicht mehr berücksichtigt werden.

Über Messintentionen - auch an Werktagen - würden wir uns in allen Pfarreien freuen.

Termine und Informationen für die Pfarreiengemeinschaft

Vorabinformation – Gottesdienstzeiten in der Weihnachtszeit

24.12.2026 Heiliger Abend
14.30 Uhr Kinderkrippenspiel Gebenbach
16.00 Uhr Krippenandacht Ursulapoppenricht
16.30 Uhr Kinderkrippenspiel Hahnbach

16.00 Uhr Kinderchristmette Gebenbach

21.00 Uhr Christmette Iber
21.00 Uhr Christmette Ursulapoppenricht
21.30 Uhr Christmette Hahnbach
22.00 Uhr Christmette Gebenbach

25.12.2026 Christtag
08.30 Uhr Eucharistiefeier Gebenbach
10.00 Uhr Eucharistiefeier Hahnbach
10.00 Uhr Eucharistiefeier Ursulapoppenricht

17.00 Uhr Vesper Hahnbach
17.00 Uhr Vesper Gebenbach

26.12.2026 Zweiter Weihnachtstag
08.30 Uhr Eucharistiefeier Iber
08.30 Uhr Eucharistiefeier Ursulapoppenricht
10.00 Uhr Eucharistiefeier Hahnbach
10.00 Uhr Eucharistiefeier Gebenbach
16.00 Uhr Dorfweihnacht Atzmannsricht

31.12.2026 Silvester
16.00 Uhr Jahresschlussgottesdienst Hahnbach
16.00 Uhr Jahresschlussgottesdienst Gebenbach
16.00 Uhr Jahresschlussgottesdienst Ursulapoppenricht

Firmelternabend

Herzliche Einladung an alle Firmbewerber und Ihre Eltern zum Elternabend am Freitag, den 04.12.2026 um 18 Uhr, im Pfarrsaal Hahnbach. Hier werden auch die Anmeldungen zur Firmung verteilt. Das Datum der Firmung in unserer Pfarrei und der Firmspender werden erst um den Jahreswechsel vom Bischöflichen Ordinariat bekannt gegeben.

Frauentragen

Das Frauentragen ist ein sehr beliebter religiöser Volksbrauch und führt in seinem Kern auf die Herbergssuche des heiligen Paares zurück, die der Evangelist überliefert: „... weil in der Herberge kein Platz für sie war.“ (Lk 2,7)
Etwa im 17. Jahrhundert wurden „Empfängnistafeln“ von Haus zu Haus getragen, gelegentlich auch Statuen der Gottesmutter, wobei man um Aufnahme der (schwangeren) Maria und Josef bat.
Schon damals wurde der Zug an der Haustüre begrüßt und die Tafel oder Statue an einen geschmückten Platz gestellt. In einer Zeit, in der weltweit Millionen Geflüchtete nach einer Bleibe suchen, sollten wir an sie besonders denken. Damals waren es wirtschaftliche Gründe – der Steuererlass des Kaisers Augustus – die das werdende Elternpaar Maria und Josef auf den Weg schickten.
Für die „Herbergssuche“ empfiehlt es sich, dass sich die ganze Familie oder (Haus-) Gemeinschaft versammelt. Der Adventkranz könnte hergerichtet und das Gotteslob bereitgestellt werden. Das Fernsehen oder andere Medien sollten nicht vom hohen Besuch ablenken. Die individuelle Gestaltung bleibt aber selbstverständlich ganz frei!
Wir würden uns freuen, wenn in unserer Pfarreiengemeinschaft die Mutter Gottes in vielen Häusern Herberge findet.

Informationen zum „Mitgedenken“ in unserer Pfarreiengemeinschaft

Messintentionen, die aus Termingründen nicht direkt in unseren Pfarreien gelesen werden können, leiten wir über das Bischöfliche Ordinariat weiter. Das Ordinariat verteilt diese Messen nach unseren Wünschen an andere Gemeinschaften.

Für Gebenbach gehen diese Intentionen an den Orden „Schwestern von der Heiligen Familie“ in München (vielen bei uns durch Sr. Maria Schöpf noch gut bekannt).

Für Hahnbach werden die Messintentionen an den Orden der Mallersdorfer Schwestern weitergeleitet, die in Rumänien ein Kinderheim, ein Altenheim und viele wohltätige Institutionen betreiben.

So werden alle Ihre Anliegen zeitnah von Priestern, die im Umfeld dieser Klöster wirken, in der Heiligen Messe mitgefeiert.

Neues Synodenteam im Bistum Regensburg

Für eine synodale Kirche
gemeinschaft | teilhabe | sendung

Gemeinsam unterwegs: Seit April 2026 gibt es im Bistum Regensburg ein vom Bischof ernanntes Synodenteam. Es gibt Anregungen zur Umsetzung von Anliegen der Weltsynode: aufeinander hören und gemeinsam Wege finden. Dafür gibt es das „Gespräch im Heiligen Geist“, eine Gesprächsform, in der alle ausreden dürfen, und den „Synodalen Spiegel“, 44 Impulsfragen für Gruppen und Gremien. 2027 blickt das Bistum bei einer Versammlung zurück, was schon gewachsen ist. Mehr unter synodenteam-regensburg.com.



Tauftermine 2026 / 2027: Hahnbach, Gebenbach und Ursulapoppenricht

Tauftermine können in den Pfarrbüros in Hahnbach, Ursulapoppenricht und Gebenbach vereinbart werden.
Wir bitten um rechtzeitige Terminvereinbarung.



Bringen Sie zur Taufanmeldung bitte die Geburtsurkunde des Täuflings mit!

Termine und Informationen für die Pfarrei Hahnbach

Vorschau – Advents- und Weihnachtszeit in Hahnbach

- **Kurzandachten im Advent**
  Herzliche Einladung für Alt und Jung dazu jeweils montags (30.11., 7., 14. und 21.12.2026) ins Klostergewölbe.
  Im Anschluss laden wir zum zusammen Verweilen bei Glühwein und Plätzchen ein.
- **Hausgottesdienst** – gemeinsame Feier am 30.11.2026 um 18 Uhr im Klostergewölbe
- **Familiengottesdienst** am Sonntag, den 06.12.2026 um 10 Uhr
- **Frauentragen im Advent** – Infos siehe unten
- **Friedenslicht aus Bethlehem** – Andacht am 13.12.2026 um 19 Uhr
- **Aktion Pomoc** – Abgabe bis 25.11.2026 im Pfarrbüro
- **Echte Nikoläuse** - Verkauf im Pfarrbüro (2 € / Stück)
- **Rorate** - jeden Freitag im Advent um 6:30 Uhr „Atem holen“ bei Kerzenschein.
- **Adventskonzert** des Gemischten Chors am 06.12.2026 um 17 Uhr in der Pfarrkirche St. Jakobus
- **IBER LEUCHTET** – verschiedene Impulse in der Adventszeit
- **Iber – Dorfnachmittag im Advent** - 13.12.2026 ab 14.30 Uhr im Jugendheim
- **Mitsingkonzert** – 28.12.2026 17 Uhr

Familiengottesdienst mit anschließendem Nikolausbruch

Am Sonntag, den 06.12.2026 findet um 10 Uhr ein Familiengottesdienst zum Thema Nikolaus statt. Anschließend laden das FAGO-Team und der PGR zum Nikolausbruch in den Pfarrsaal ein. Alle Teilnehmenden sind herzlich eingeladen, sich am Buffet zu beteiligen. (z. B. Fingerfood, Saft, Obst, Aufstriche, …)
Wir bitten um Anmeldung bis 02.12.2026 (Personenanzahl und was mitgebracht wird) per Mail**: pgr-sprecher@pfarrei-hahnbach.de**

Verkauf von „echten“ Nikoläusen im Pfarrbüro



Mamas, Papas, Omas und Opas, Tanten und Onkel, die keine Weihnachtsmänner verschenken wollen, können den echten Nikolaus mit Mitra und Stab aus fair gehandeltem Kakao im Pfarrbüro für 2 € pro Stück erwerben.



Frauentragen

Auch dieses Jahr findet in unserer Pfarrei das schon zu einer schönen Tradition gewordene Frauentragen im Advent statt.
Wer der Mutter Gottes einen Tag Herberge geben möchte, meldet sich bitte bis 26.11.2025 im Pfarrbüro (Tel. 09664/1700) Die Liste mit allen Beteiligten und die Andachtsvorlagen werden beim Start der Figur beigelegt.

Weihnachtspfarrbriefe

Die Austräger der Weihnachtspfarrbriefe werden gebeten, diese ab Donnerstag, den 17.12.2026, im Pfarrbüro abzuholen.

Kirchgeld 2026
Der Kirchgeldbrief wir dieses Jahr von den Austrägerinnen und Austrägern mit den Weihnachtspfarrbriefen zugestellt.



Katholischer Burschenverein Hahnbach
Auch in diesem Jahr bietet der Katholische Burschenverein Hahnbach am 05. Dezember ab 16.30 Uhr wieder einen Nikolausdienst für Hahnbach und Umgebung an.
Anmelden können Sie sich über die Website www.kbv-hahnbach.de/nikolaus

Katholischer Burschenverein Hahnbach - Neuaufnahmen
Am 27.12.2026 findet um 18 Uhr in der Abendmesse traditionell die Aufnahme der neuen Burschen in die Gemeinschaft des KBV statt.

Theater
Der Katholische Burschenverein Hahnbach e.V. und die Mädchengruppe Hahnbach e.V. präsentieren die Komödie „Da Dipferlscheißer“ von Peter Landstorfer.

Die Aufführungen finden im Gasthof Ritter in Hahnbach statt.

- Samstag 26.12.2026 19:30 Uhr
- Mittwoch 30.12.2026 19:00 Uhr
- Samstag 02.01.2027 19:00 Uhr
- Dienstag 05.01.2027 19:00 Uhr
- Kinderaufführung am 26.12.2026 um 15:00 Uhr (Eintritt unter 14 Jahren frei)



Einlass jeweils eine Stunde vor Beginn.

Kartenvorverkauf am 06.12.2026 ab 17 Uhr im Jugendheim.

Christbaumentsorgung durch den KBV
Auch 2027 führt der Katholische Burschenverein traditionell seine kostenlose Christbaumentsorgung durch. Bitte stellen Sie dafür die ungeschmückten Bäume am 09. Januar 2027 bis 8:00 Uhr vor die Haustüre.

Miniback-Aktion
Zur Aufbesserung der Mini-Kasse werden selbstgebackene Plätzchen im Anschluss an die Gottesdienste an den Adventssonntagen verkauft (solange der Vorrat reicht). Die Ministranten freuen sich über jegliche Unterstützung.
Der Erlös dieser Aktion kommt den Aktivitäten der Ministranten zu Gute.
Im Vorfeld schon ein herzliches Vergelt´s Gott an die Damen, die mit den Minis backen und die Aktion mit viel Engagement unterstützen. Natürlich sei auch allen Eltern für die Plätzchenspenden gedankt. Der Preis pro Packung beträgt 4,50 €.

Jubiläumskerzen
Falls Sie für Weihnachten oder einen Geburtstag ein kleines Geschenk benötigen, können die Jubiläumskerzen „300 Jahre Wallfahrtskirche Mariä Himmelfahrt auf dem Frohnberg“ auch wärhrend des Jahres in der Kirche und im Pfarrbüro für 10 € käuflich erworben werden
Der Erlös der Kerzen kommt selbstverständlich unserer Frohnbergkirche zu Gute.

Ministranten:

Termine:

- 22.11.2026 10 Uhr Aufnahme der neuen und Verabschiedung der ausscheidenden Ministranten.
- 05.12.2026 nach d. Kirche Gruppenstunde im Minizimmer -> Nikolausfeier (bitte an die Anmeldung denken)
- 13.12.2026 Wir holen das Friedenslicht in Regensburg. Minis die mitfahren möchten, bitte im Pfarrbüro melden.
- 20.12.2026 16:30 Uhr Weihnachtsfeier – Infos folgen per Mail
- 29.12.2026 Diözesane Eröffnungsfeier *DREIKÖNIGSSINGEN 2027* in der Basilika St. Martin Amberg

!!! Bitte beachtet die Infos zu den Aktionen, die per Mail verschickt werden !!!

Das Friedenslicht aus Bethlehem – Ein Zeichen der Hoffnung

Auch in diesem Jahr und damit mittlerweile seit nun 40 Jahren zieht das Friedenslicht aus Bethlehem durch viele Länder – als leuchtendes Zeichen für *Frieden, Gemeinschaft* und *Hoffnung*. Seinen Ursprung hatte die Aktion 1986 in Österreich eine Idee des Rundfunksenders ORF. Seitdem wird das Licht jedes Jahr von einem Kind in der Geburtsgrotte Jesu in Betlehem entzündet. Von dort aus reist es mit Hilfe von Pfadfinderinnen und Pfadfindern durch ganz Europa um als Symbol des Friedens möglichst viele Menschen zu erreichen.

Gerade in einer Zeit, die von Konflikten und Unsicherheiten geprägt ist, soll mit dem Friedenslicht ein Zeichen gesetzt werden das für Mitmenschlichkeit, Versöhnung und gelebten Glauben steht. Es verbindet uns mit Christinnen und Christen auf der ganzen Welt und erinnert uns daran, dass auch kleine Gesten Großes bewirken können.

Da wir an dieser Aktion natürlich gerne wieder teilnehmen, werden sich auch dieses Jahr unsere Ministrantinnen und Ministranten am ***13.12.2026*** auf den Weg machen, um das Friedenslicht im Regensburger Dom ab zu holen.

Anschließend wird das Friedenslicht feierlich im Gottesdienst um ***19 Uhr*** an die Gläubigen verteilt, so dass es dann in den Häusern unserer Pfarrei Einzug halten kann.

Aktion „POMOC“

Auch in diesem Jahr möchte unsere Pfarrei, wie auch schon in den vergangenen Jahren, die Weihnachtspakete-Aktion für Kinder in Bosnien-Herzegowina unterstützen.



!!! Letzter Abgabetermin für die fertigen Päckchen ist Mittwoch, der 25.11.2026 im Pfarrbüro !!!

✲✲✲

Senioren

Liebe Seniorinnen und Senioren!
„Adventlich leben“ – unter diesem Motto steht in diesem Jahr die Adventsfeier des Seniorenkreises, zu dem wir sie alle recht herzlich einladen dürfen. Wir treffen uns am Dienstag, den 08.12.2026 um 14:30 Uhr, im Pfarrsaal in Hahnbach. Lassen sie sich mit Liedern und besinnlichen Texten auf das kommende Weihnachtsfest einstimmen. Nach dem besinnlichen Teil, der auch musikalisch umrahmt wird, sind sie traditionell zu weihnachtlichem Gebäck und Kaffee eingeladen.
Das Team des Seniorenkreises, freut sich auf ihr Kommen!

KDFB:

Erstes Adventswochenende 28./29.11.2026
Teilnahme am Adventsmarkt. Angeboten weil so beliebt: Heißer Aperol, Whisky-punsch, Glühwein, heiße Schokolade (ohne Alkohol!), Socken, Seifen, Florentiner und Dekoratives für die Advents-und Weihnachtszeit.

Vorschau auf weitere Termine:
Donnerstag, 10.12.2026
18.00 Uhr Gottesdienst in der Pfarrkirche St. Jakobus
19.00 Uhr Adventfeier im Pfarrsaal

Adventsfahrt 2026 11.-13.12.2026 in den Harz
Aktuell nur noch zwei Doppelzimmer und ein Einzelzimmer frei.
Nähere Informationen bei Frau Gallitzendörfer od. unter frauenbund-hahnbach.de

Jahreshauptversammlung am 21.01.2027
18.00 Uhr Gottesdienst
19.00 Uhr Versammlung im Pfarrsaal

Auf den Spuren von Rosamunde Pilcher – Reise nach Südengland
19.-26.06.2027 - Nähere Informationen bei Frau Gallitzendörfer od. unter frauen-bund-hahnbach.de

Bildungsreise zu Fairness und Verantwortung (Köln-Aachen-Wuppertal)
Eine Fahrt des Diözesanverbandes Regensburg und Thomas Reisen.
Termin: 19.-22. Mai 2027 - Kosten 595,00 € im DZ, Einzelzimmerzuschlag + 115,00€. Informationen zu dieser Fahrt auch bei margarete.hirsch@awz-hahn-bach.de. oder www.thomas-reisen.info. Auf dem Programm stehen Begegnungen mit Misereor in Aachen, GEPA in Wuppertal und dem KDFB Bundesverband in Köln.

IBER - Herzliche Einladung an Alle zu einem Dorfnachmittag im Advent



Die Landjugend und die Kirchenverwaltung Iber laden die gesamte Dorfbevölkerung am 13.12.2027 ab 14:30 Uhr zu einem gemütlichen Nachmittag ins Jugendheim ein.
Bei Kaffee und Kuchen am 3. Advent soll mit einem unterhaltsamen Beisammensein und einem kleinen Rückblick gefeiert werden. Eingeladen sind alle aus Iber, egal ob jung oder alt!

✻✻✻

Termine und Informationen für die Pfarrei Gebenbach

Abwesenheit Pfarrvikar Christian Preitschaft

Hr. Pfarrvikar Christian Preitschaft befindet sich vom 23. bis 27. November auf Exerzitien. In diesem Zeitraum finden - bis auf die Messe am Dienstag, 24.11.2026 - keine Gottesdienste statt.

Einladung zum Seniorencafé für Dezember

Am Dienstag, den 08.12.2026 um 14.30 Uhr, Adventsfeier im Gasthaus Obermeier. Gerne holen wir sie im Gemeindegebiet von zu Hause ab und bringen sie wieder heim. Für den Fahrdienst bitte bei Maria Gottschalk (Tel. 09664/1516), Christine Sabisch (09622/5801) oder Manuela Bäumler (09622/7194485) melden.

Ministranten

Die Aufnahme der neuen Ministranten und die Verabschiedung der altgedienten Ministranten findet am Sonntag, 22.11.2026 im Gottesdienst Uhr statt.

Frauentragen im Advent

Im Advent findet wieder das Frauentragen statt. In der Pfarrkirche liegt ab Mitte November eine Liste aus, in der man sich eintragen kann.

Aktion Pomoc-Pakete

Auch in diesem Jahr findet wieder die Aktion Pomoc statt.
Jeder, der sich daran beteiligen und die Initiatoren unterstützen möchte, ist herzlich willkommen. Die Kartons liegen seit Allerheiligen im Eingangsbereich der Pfarrkirche aus. Abgabestelle ist das Pfarrbüro. Abgabeschluss ist der 27. November 2026. Nach diesem Termin können keine Päckchen mehr entgegengenommen werden. Wir freuen uns auf viele Unterstützer.

Rorate-Gottesdienste

Herzliche Einladung zu den Rorate-Gottesdiensten bei Kerzenschein und mit musikalischer Begleitung und Gesang jeweils an den vier Montagen im Advent. Beginn jeweils um 06.30 Uhr. Am 21. Dezember findet nach dem Rorate-Gottesdienst ein gemeinsames Frühstück im Pfarrsaal statt, zu dem wir alle Gottesdienstbesucher recht herzlich einladen.

Adventssingen in der Pfarrkirche

Am 3. Adventssonntag, den 13.12.2026, findet um 14.00 Uhr das Adventssingen in der Pfarrkirche statt, zu welchem alle Pfarrangehörigen unserer Pfarreiengemeinschaft herzlich eingeladen sind. Anschließend lädt das PGR-Team zum gemütlichen Beisammensein bei Stollen, Plätzchen und Kaffee und Glühwein in den Pfarrsaal ein.

Konzertandacht mit Chormusik
Ensemble ehemaliger Domspatzen in Gebenbach

Festliche Chormusik zur Adventszeit erwartet die Zuhörerinnen und Zuhörer in der Pfarrkirche Gebenbach am Spätnachmittag des vierten Adventssonntags. Am 20. Dezember um 17.00 Uhr singt ein Vokalensemble – ein Männerchor aus ehemaligen Regensburger Domspatzen. Das Programm ist breit gefächert. Klassische Adventslieder fehlen ebenso wenig wie lateinische Gesänge. Der Eintritt ist frei; zur Deckung der Unkosten gibt es eine Kollekte.

Kirchgeld 2026

Liebe Pfarrangehörige, in den kommenden Wochen erhalten Sie wieder den Kirchgeldbrief, mit der Bitter um Überweisung des Kirchgeldes.
Kirchgeldpflichtig sind alle über 18-jährige Angehörige der römisch-katholischen Kirche mit Wohnsitz oder gewöhnlichem Aufenthalt im Bezirk der Kirchengemeinde, wenn sie eigene Einkünfte oder Bezüge, die zur Bestreitung des Unterhalts bestimmt oder geeignet sind, von mehr als 1.800 € haben. Das Kirchgeld beträgt 1,50 € pro Person.
Überweisungen bitte auf das Konto bei der VR-Bank Amberg-Sulzbach
IBAN: DE73 7529 0000 0006 5307 53
Spendenquittungen werden ab 20 € ausgestellt, bitte entsprechend vermerken.
Das Kirchgeld kann aber auch in einem Umschlag mit der Kollekte oder im Pfarrbüro abgegeben werden. *Herzliches Dankeschön für ihre großzügigen Spenden!*

Familiengottesdienste im Advent

Herzliche Einladung an alle Familien und die gesamte Pfarrgemeinde!
2. Adventsonntag, 06. Dezember um 10 Uhr mit dem Thema: „Hl. Bischof Nikolaus“ Die Kinder des Kindergarten St. Martin gestalten diesen Nikolausgottesdienst mit einem Rollenspiel und verschiedenen Liedern. Am Schluss bekommen alle Kinder vom Bischof Nikolaus eine Überraschung.

4. Adventsonntag, 20. Dezember um 10 Uhr Nach dem Familiengottesdienst haben alle Kinder die Möglichkeit die aufgebaute große Krippenlandschaft zu betrachten und Kerzen auf den Weg zum Stall zu stellen.
Traditionell dürfen zu jedem Gottesdienst selbstgebastelte Sterne mitgebracht und am Krippenhimmel befestigt werden.
Es liegen auch wieder Ausmalbilder und Adventsrätsel zum Mitnehmen auf.

Caritas-Herbstsammlung

Kollekte 198 € Haussammlung 1.434 €
Herzlichen Dank für die großzügigen Spenden.
Den treuen Sammlerinnen und Sammlern herzliches Vergelt’s Gott für ihren nicht selbstverständlichen Dienst.

Vorankündigung:

Weihnachten in unseren Pfarrdörfern – heuer in Atzmannsricht
„Wir machen uns auf den Weg zum Kind in der Krippe!“
In der Weihnachtszeit möchten wir wieder eines unserer Pfarrdörfer besuchen und sind diesmal am Sonntag, 27.12. um 16 Uhr zu Gast in Atzmannsricht.
Die gesamte Pfarrgemeinde, alle Kinder und ihre Familien sind herzlich zu dieser Dorfweihnacht eingeladen. Nach einem kurzen besinnlichen Teil auf dem Dorfplatz folgt das gemütliche Beisammensein mit Bewirtung im Gemeinschaftshaus. Die Veranstaltung wird von Bläsern der Blasmusik Gebenbach mit Weihnachtsliedern festlich umrahmt. Die Dorfgemeinschaft Atzmannsricht und das Pfarrgemeinderatsteam freuen sich auf Euer Kommen.

Termine und Informationen für die Pfarrei Ursulapoppenricht

Senioren

Herzliche Einladung an alle Senioren der Pfarrei zum Seniorentreff am Mittwoch, den 16.12.2026, ab 14:30 Uhr im Sportheim Ursulapoppenricht.

Tag der offenen Tür

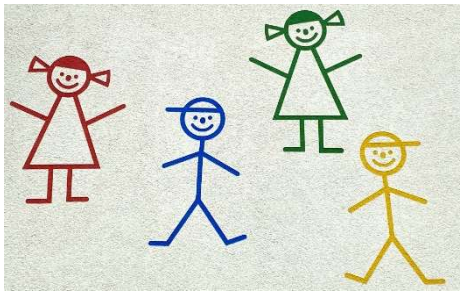

Am Montag, den 23.11.2026, findet im Kindergarten St. Ursula in Ursulapoppenricht die Anmeldung für das kommende Kindergartenjahr 2027/28 und ein Tag der offenen Tür von 14:00 bis 16:30 Uhr statt. Sie und ihr Kind haben die Möglichkeit, sich in Ruhe die Einrichtung anzuschauen, sowie das Personal und die pädagogische Arbeit kennenzulernen.
Aufgenommen werden Kinder im Alter von 2,5 Jahren bis zum Schuleintritt.
Zur Anmeldung bitte den Impfausweis des Kindes mitbringen.



Für das leibliche Wohl mit Kaffee und Kuchen ist gesorgt. Bitte gern den Termin an junge Eltern weitgeben.
Wir freuen uns auf euer Kommen!

Nikolausdienst



Der Nikolausdienst in Ursulapoppenricht und Umgebung wird von der katholischen Landjugend angeboten. Für den Hausbesuch am 05. und 06.12.26 ab 16:00 Uhr bitte bis spätestens 28.11.2026 bei Michael Rumpler unter Tel. 0160/8505334 anmelden.

Adventskranz

Wer hilft mit beim Adventkranz binden für unsere Kirche? Alle freiwilligen Helfer treffen sich am Donnerstag, den 26.11.2026 ab 18:00 Uhr bei Fam. Mertel in Godlricht**.** Zusagen bitte bei Maria Koller unter Tel. 09621/62686

Frauentragen

Am 1. Adventssonntag senden wir nach dem Gottesdienst die Marienfigur nach Mimbach aus. Von dort aus führt ihr Weg über Höhengau und Steiningloh. Am 3. Adventssonntag kehrt sie nach dem Gottesdienst in unsere Kirche zurück. Während ihrer Reise durch die Dörfer können Gläubige Maria für eine Nacht Herberge geben. Wer die Marienfigur aufnehmen möchte, meldet sich bitte bei den jeweiligen Ansprechpartnerinnen und Ansprechpartnern:

- Mimbach Christian Ehbauer
- Höhengau: Monika Wagner
- Steiningloh: Petra Stauber

In Ursulapoppenricht liegt für die Pfarrei eine Liste aus, in die sich Interessierte eintragen können.

Kinderchristmette

Am 24. Dezember feiern wir um 16 Uhr die Kinderchristmette mit Krippenspiel auf dem Kirchplatz in Ursulapoppenricht. Im Anschluss bietet die Landjugend Glühwein und Kinderpunsch an.

Sternsinger

Im neuen Jahr ziehen die Sternsinger wieder von Haus zu Haus. Damit das gelingt, suchen wir Kinder, die unsere Ministrantinnen und Ministranten unterstützen. Alle Kinder sind herzlich eingeladen mitzumachen! Interessiere Kinder und Eltern sollen sich bitte bei Barbara Götz unter Tel. 0160/93263121 melden.

Ministranten:
Am 12. Dezember um 14 Uhr backen wir gemeinsam Lebkuchen im Pfarrheim. Eingeladen sind alle Ministrantinnen und Ministranten sowie alle, die es gerne werden möchten. Natürlich sind auch alle Kinder, die keine Ministranten sind herzlich willkommen!
Nach den vielen süßen Leckereien bestellen wir gemeinsam Pizza. Bitte meldet euch bis 08.12.2026 kurz bei Barbara Götz unter Tel. 0160/93263121 an.
Wir freuen uns auf euch!

KLJB Ursulapoppenricht
Die KLJB Upo lädt an Heiligabend nach der Kinderchristmette, sowie der Christmette zu Kinderpunsch und Glühwein auf dem Kirchplatz ein.
Wir freuen uns auf Ihr Kommen und wünschen Ihnen frohe Weihnachten und ein gutes neues Jahr!

Frohnbergkirche
Orgelreparatur erfolgreich beendet

Mit der Reparatur bzw. Sanierung der Orgel in der Frohnbergkirche wurde nach dem Frohnbergfest begonnen. Die Orgel wurde komplett zerlegt, damit die Orgelpfeifen gereinigt werden konnten, ebenso wurde der Spieltisch ausgebaut und die Verbindungsmembrane, diese dienen als Steuerungselement im Spieltisch der Orgel. Sie sind entscheidend für die Regulierung und Steuerung der Pfeifen und das Geschehen im Orgelspiel, um damit unerwünschte Zwischentöne zu vermeiden.
Der Förderverein zur Erhaltung der Pfarr- und Frohnbergkirche hat in den Jahreshauptversammlungen der letzten Jahre beschlossen, die jährlichen Mitgliedsbeiträge sowie den Erlös aus Preisschafkopf und der eingehenden Spenden, für die Renovierung der Orgel der Frohnbergkirche zu verwenden.
Nach dem letzten Oktoberrosenkranz wurde eine Spende in Höhe von 20.000 EUR an die kath. Kirchenstiftung Frohnbergkirche übergeben.
Die endgültige Abnahme wird Ende Oktober stattfinden. Hoffen wir, dass diese einwandfrei ist und die Orgel den Winterschlaf gut überlebt, so dass sie beim ersten Gottesdienst anlässlich der Markusprozession wieder feierlich erklingen wird.



Info aus web:
Die Membranen in Orgeln dienen als Steuerungselemente im Spieltisch oder den Relais der Orgel. Sie sind entscheidend für die Regulierung und Steuerung der Pfeifen und das Geschehen im Orgelspiel. Die Auswahl der richtigen Membranen ist entscheidend, um die ursprüngliche Regulierereinstellung zu beibehalten und unerwünschte Zwischentöne zu vermeiden.

Wir möchten dies zum Anlass nehmen und uns für alle kleinen und großen Spenden, die wir das Jahr über bekommen, bedanken. Ohne diese wäre es nicht möglich, unser Kleinod auf dem Frohnberg zu pflegen und zu erhalten.

Vergelt´s Gott !!

Verkauf der Lose am Frohnbergfest - auch 2026 wieder ein voller Erfolg.



Am ersten Sonntag im Oktober fand anl. des 800. Todestages des Hl. Franziskus eine feierliche Andacht statt.

Nach Ende dieser Andacht wurde der Erlös des diesjährigen Losverkaufs während der Frohnbergfestwoche an Pfarrer Michael Birner übergeben.

2026 wurden mehr Lospackungen als in den Jahren davor besorgt, da der Verkauf bis zum letzten Samstag hervorragend verlief, waren für den letzten Sonntag nur noch 2 Packungen verhanden, die am Sonntagvormittag an Klein und Groß verkauft worden sind. Um die Mittagszeit musste der Losstand geschlossen werden.
Vielen Dank,freiwilligen HelferInnen wurden zu Gunsten der Erhaltung der Frohnbergkirche 18.000 Lose zum Preis von 50 Cent Tag für Tag verkauft.

Nach Abzug der Unkosten konnte ein Betrag von 5.700 EUR an Pfarrer Michael Birner übergeben werden.

Danke an alle LoskäuferInnen und danke ebenso an die HelferInnen die beim Einkauf der Kleinpreise und der Plüschtiere, beim Aufstellen des Losstandverkaufswagen und beim Einräumen, bevor die Festwoche losgehen kann, unterstützten.

Schon jetzt beginnt die Suche nach Preisen für das nächste Frohnbergfest.

VATER unser ...

Wie auch wir vergeben unsern Schuldigern

Mein Schuldiger – wer soll denn das sein? So ein Wort verwendet doch heute kein Mensch mehr … Man könnte auch sagen „Schuldner", das sind Leute, die der Bank (oder einem Freund) Geld geliehen haben und zurückzahlen müssen.

Geldprobleme sind wahrscheinlich nicht das Anliegen von Jesus. Aber „Schuld" ist ihm wichtig. Vergib uns unsere Schuld, haben wir gebetet – aber wenn Gott das tut, müssen auch wir miteinander großzügig sein. Nicht immer nachrechnen: Du schuldest mir noch was, weil ich dir auch was gegeben habe. Du musst noch was gutmachen, sonst rede ich nicht mehr mit dir. Das war so gemein, das verzeihe ich dir nie.

Das Gebet im Vaterunser sagt mir: Lass das. So „abzurechnen" macht dich kaputt. Und deine Beziehungen auch. Und Jesus hat recht. Manche können oder wollen nicht zurückgeben und bleiben mir was schuldig. Wenn ich mutig und stark bin, vergebe ich diesen Schuldigern. Das zu können, ist echt nicht leicht. Darum muss ich wahrscheinlich oft beten.



Andrea Waghubinger



Auflösung: ***1.*** *A KISSEN B PFLANZE C MATRATZE D SCHRANK –* ***2.*** *EINKAUFSERLEBNIS (Pinsel, Apfel, Kerze, Ball, Kissen) –* ***3.*** *STUHL, STEHLAMPE, REGAL, BILD, BETT, KOMMODE, HOLZBANK, GARDEROBE, HERD, SOFA, GARDINE, SPIEGEL, SESSEL, SCHREIBTISCH, TEPPICH –* ***4.*** *Es fehlen 16 Euro und 28 Euro. (85€ – 17€ – 19€ – 15€ – 18€ = 16€; 145€ – 27€ – 30€ – 29€ – 31€ = 28€)* ***5.*** *Es sind 24 gelbe Bälle. Der Junge ist 6 Jahre alt. (24: 4 = 6)*

Im Möbelhaus: 1. Was hat Frau Groß gekauft? Bring die Buchstaben in den Kreisen jeweils in die richtige Reihenfolge, und du erfährst es! **2.** Lös das Bilderrätsel, und du erfährst, was ein Besuch im Möbelhaus ist. **3.** Findest du die 15 Wörter rund ums Möbelhaus? Sie können von links nach rechts oder von oben nach unten zu lesen sein. **4.** Auf beiden Kassenzetteln fehlt ein Preis. Welche Zahlen vervollständigen die Rechnungen? **5.** Wie viele gelbe Bälle findest du im Bällebad? Teil die Anzahl durch 4, und du erfährst, wie alt der Junge ist, der davor wartet.



Iber leuchtet

Jeden Samstag und Sonntag werden mit Einbruch der Dunkelheit die Adventsfenster beleuchtet.

Adventliche Impulse finden statt am:

29.11. um 17.30 Uhr	*Bruder-Konrad-Kirche*
13.12. um 17.30 Uhr	*bei Familie Heidi und Thomas Schober*
20.12. um 17.00 Uhr	*Dorfplatz Iber*

Macht euch auf den Weg!

Jeden Samstag und Sonntag ab Einbruch der Dunkelheit leuchten die **Adventsfenster** bei...

Familie Flierl Maria und Benny
Familie Forster/Ströhl Martina und Norbert
Familie Gebhard Anna und Sebastian
Familie Graf Simone und Helmut
Familie Hubmann Monika und Markus
Familie Hubmann Regina und Sebastian
Familie Kohl Carina und Martin
Familie Schmalzl Sabine und Alexander
KLJB Iber (Jugendheim)
Familie Schober Heidi und Thomas
Familie Schober Madeleine und Robert
Familie Schwarzmann Kathrin und Guido
Familie Stubenvoll/Schober Marlis und Christian
Familie Weiß/Melchner Stephanie und Ralf
Familie Werner Renate und Jürgen
Familie Zahn Christa und Herrmann
Ministranten Iber (Dorfbackofen)

Zu **adventlichen Impulsen** laden ein:

29.11.2026 17.30 Uhr
Fam. Schwarzmann
Ort: Bruder-Konrad-Kirche Iber

13.12.2026 17.30 Uhr
Fam. Schober Heidi und Thomas
Ort: Hahnenbühl 3

20.12.2026 17.00 Uhr
OGV Iber u. Umgebung FFW / KLJB Iber
Ort: Dorfplatz Iber

Feier der Ehejubilare der Pfarreiengemeinschaft

Zu einem feierlichen Gottesdienst waren alle Ehejubilare, die in diesem Jahr ein „rundes“ oder „halbrundes“ Ehejubiläum gefeiert haben oder noch feiern werden, in die Pfarrkirche St. Martin, Gebenbach, eingeladen. 26 Paare folgten dieser Einladung und zählt man alle Ehejahre der anwesenden Ehepaare zusammen, so sind dies 1185 Jahre. Die Blaskapelle Gebenbach umrahmte feierlich und stimmig den Gottesdienst.

In seiner Predigt verglich Pfarrer Birner die Ehe mit dem Bau eines Hauses. Ein solches Haus hält Stürmen nur stand, wenn es auf einem soliden Fundament steht. Dieses Fundament besteht laut dem Geistlichen aus Vertrauen und dem Glauben an Gottes Begleitung. Zum Abschluss des Gottesdienstes lud der Pfarrer die Ehejubilare dazu ein, ihr Eheversprechen feierlich zu erneuern. Nach dem Segen und Verteilen der Geschenke lud die Pfarrei zum gemütlichen Beisammensein ein. Das Handlungsfeld „Ehe und Familie“ hat den Pfarrsaal festlich geschmückt und wartete mit Getränken und Häppchen auf die Jubilare. Die Ehepaare bedankten sich herzlich für die Bewirtung und wurden „bis in 5 Jahren“ verabschiedet.



Impressum Herausgeber:
Kath. Pfarreiengemeinschaft Hahnbach – Gebenbach – Ursulapoppenricht
Verantwortlich: Pfarrer Michael Birner

Kath. Pfarramt St. Jakobus,
Mühlstr. 11, 92256 Hahnbach
Bürozeiten: Di 9 - 11.30 Uhr / Mi 14 - 17.30 Uhr / Do 9 - 11.30 Uhr
Tel: 09664/1700 // Fax: 09664/1701
Email: hahnbach@bistum-regensburg.de/Homepage: www.pfarrei-hahnbach.de
IBAN: DE50 7529 0000 0008 9130 99

Kath. Pfarramt St. Martin,
Hauptstr. 8, 92274 Gebenbach
Bürozeit: Freitag von 8.30 - 11.30 Uhr
Tel: 09622/7056111 Email: info@pfarrei-gebenbach.de

Kath. Pfarramt St. Ursula,
Alte Dorfstr. 19, 92256 Hahnbach
Bürozeit: Dienstag 14 - 17 Uhr
Tel: 09621/61121 Email: ursulapoppenricht@bistum-regensburg.de

Quelle Grafiken/Texte soweit nicht anders vermerkt: image, Bergmoser+Höller Verlag oder pfarrbriefservice.de